Język niemiecki w przedszkolu

W naszym przedszkolu dzieci uczestniczą dwa razy w tygodniu w zajęciach j. niemieckiego jako mniejszości narodowej. Zajęcia odbywają się w godzinach realizowania podstawy programowej i są bezpłatne. Jest on dodatkową formą zajęć i uczestniczą w nim jedynie dzieci, których rodzice zadeklarowali wcześniej chęć uczestnictwa w takich zajęciach.

Zwróćmy uwagę na to, że dzieci w wieku przedszkolnym uczą się przede wszystkim języka ojczystego, jego prawidłowej wymowy, rozumienia słów. Ale sam fakt, iż dzieci te są w takim wieku, w którym wykorzystując swoje naturalne i wrodzone umiejętności uczenia się języka, mogą w takim samym stopniu równolegle uczyć się języka drugiego, wskazuje na to, iż proces ten może stać się dla dziecka niezwykle przydatny i wartościowy. Nauczanie języka obcego w przedszkolu odbywa się poprzez wykorzystanie naturalnych, wrodzonych umiejętności, które, dzieci w tym wieku posiadają, dlatego wykorzystując te dodatkowe atuty, można w dużym stopniu wpłynąć na skuteczność i efektywność takich zajęć. Ważnym aspektem jest to, by zajęcia języka obcego w przedszkolu nie były dla dziecka żadnym przymusem, wręcz przeciwnie, mają je zachęcać do jego poznawania, przede wszystkim poprzez gry i zabawy. Dzięki nim dzieci mają miłe doświadczenia, dlatego też chętnie powracają do nich.

Ważnym elementem jest tutaj przede wszystkim motywacja dzieci na zajęciach, chęć do uczestniczenia w nich. Od tego zależą przede wszystkim metody pracy nauczyciela. Prowadząc zajęcia j. niemieckiego z dziećmi przedszkolnymi stosuję różne metody aktywizujące. Głównie opieram się na elementach muzyki i ruchu, gdyż badania dowodzą, że właśnie muzyka i ruch jako czynniki jedynie dodatkowe na zajęciach języka obcego w przedszkolu, mogą mieć ogromny i znaczący wpływ na nauczanie dzieci. Nie chodzi tu tylko o to, by dzieci jak najwięcej wyniosły z takich zajęć, lecz o to, jak one czują się uczestnicząc w takich zajęciach, o to czy są odpowiednio zmotywowane i chętne by brać w nich udział. Zdaję sobie sprawę z tego, że nie wszystkie dzieci są „słuchowcami", spora część z nich jest tzw. „wzrokowcami", dlatego w trakcie zajęć stosuję też metodę pokazową, używając różnych kart obrazkowych i plakatów. W miarę możliwości staram się również o to, by omawiając jakiś temat, dzieci wykonały jakąś pracę manualną (najczęściej w bardzo prostej formie, gdyż nie chodzi tu o tworzenie jakichś wymyślnych i skomplikowanych prac plastycznych, ale o podkreślenie danej tematyki i utrwalenie jej w pamięci dziecka). Niektóre z nich zostaną zaprezentowane poniżej.

Karolina Charciarek

Ich ich ich
Du du du
Ich bin Zosia
Wer bist du?

Regenbogen komm und schau
rot und orange, gelb, grün und blau

Teddybär, Teddybär dreh dich nur um!
Teddybär, Teddybär tanz rundherum!
Teddybär, Teddybär schnür deine Schuh!
Teddybär, Teddybär nur immerzu!
Teddybär, Teddybär tanz auf und nieder!
Teddybär, Teddybär tu’s immer wieder!
Teddybär, Teddybär such ein Versteck!
Teddybär, Teddybär jetz bist du weg!

Igelchen, Igelchen schau mal ins Spiegelchen,
deine Beine sind krumm
Igelchen, Igelchen, schau mal in Spiegelchen
deine Beine sind kurz

Sind deine Beine auch krumm,
dreh ich mich einfach herum
Sind deine Beine auch kurz,
Ist das mir piepe und schnurz!

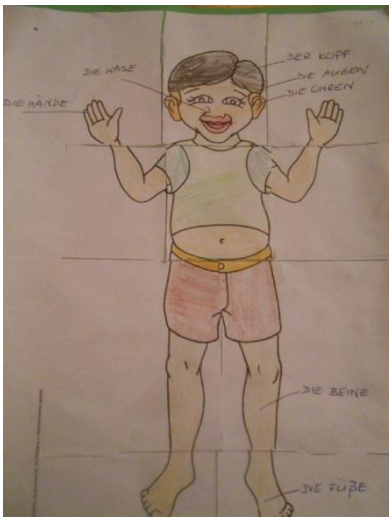

1.Meine Augen sind verschwunden
Ich habe keine Augen mehr
Ei, da sind die Augen wieder
tralalalalalala
2. Meine Ohren sind verschwunden
Ich habe keine Ohren mehr
Ei, da sind die Ohren wieder
Tralalalalalala
3. Meine Nase ist verschwunden
Ich habe keine Nase mehr
Ei, da ist die Nase wieder
Tralalalalalala
4. Meine Füβe sind verschwunden
Ich habe keine Füβe mehr
Ei, da sind die Füβe wieder
Tralalalalalala

Liebe Schwester tanz mit mir!
Beide Hände reich ich dir.
|:Einmal hin, einmal her,
rundherum, das ist nicht schwer **:|**

Mit den Händen klatsch, klatsch, klatsch
Mit den Füßchen trapp, trapp, trapp
|:Einmal hin, einmal her
Rundherum, das ist nicht schwer**:|**

Mit dem Köpfchen nick, nick nick
Mit den Fingerchen tick, tick, tick
|:Einmal hin, einmal her
Rundherum, das ist nicht schwer**:|**

O Tannenbaum o Tannenbaum,
Wie grün sind deine Blätter!
Du grünnst nicht nur zur Sommerzeit,
Nein auch im Winter, wenn es scneit.
O Tannenbaum o Tannenbaum,
Wie grün sind deine Blätter!

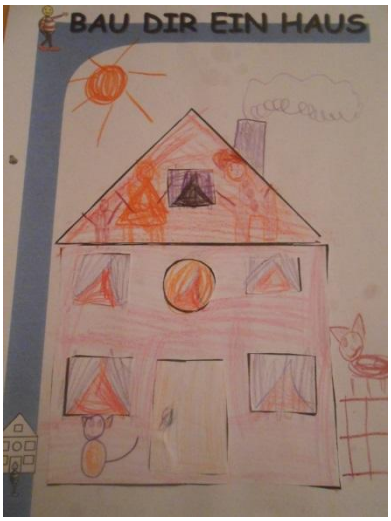

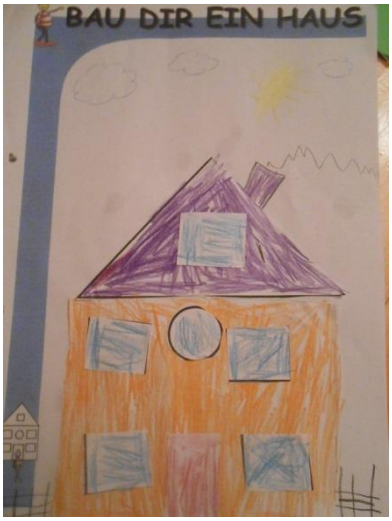

Unser Haus ist zwar klein, doch es passen viele rein
Vater, Mutter, Sven und Linda und noch 15 Katzenkinder
Unser Haus ist zwar arm, doch drin ist es mollig warm.
Vater, Mutter und die Kinder tanzen Cha cha cha
Und der Dackel Gustafson, und die Ente Schnafridon
Und die Ziege meck- meck- meck
Und der Rabe Krä-kä- ke- ke-kek
Unser Haus….

Omatag und Opatag

Oma liebt, Opapa,
Sie sind ein verliebtes Paar
Opa liebt Omama
Ganz genau, wie’s früher war
Oma liebt, Opapa
Sie sind ein verliebtes Paar
Opa liebt, Omama
Immer noch, jaaaaa!

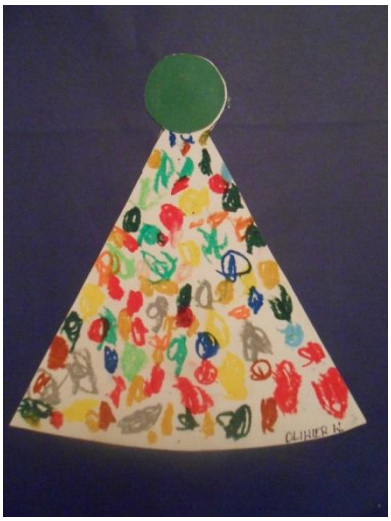

Mein Hut, der hat drei Ecken
Drei Ecken hat mein Hut
Und hätt(e) er nicht drei Ecken
Dann wär(e) es nicht mein Hut